MINAMIYAMATO

＼ 接種期間 延長しました！ ／

インフルエンザ 予防接種のご案内

季節性インフルエンザワクチンの有効性は世界的にも認められています。日本においても高齢者の発病防止や、特に重症化防止に有効であることが確認されています。

事前予約制

接種は
2025年1月末まで！

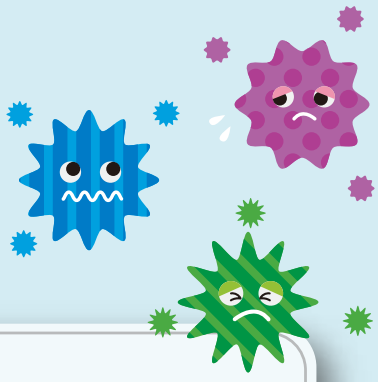

【接種料金】

一　般　2,800円（税込み）

シニア　2,000円（税込み）
（65歳以上の方）

・65歳以上の方であれば、大和市・綾瀬市以外にお住いの方でもシニア価格で接種いたします
・大和市・綾瀬市在住の65歳以上の方は市の制度によって実施いたします

ご予約受付中

❶ 予約専用ダイヤル 046-269-5000
❷ 診察時 医師に相談　のいずれかまで